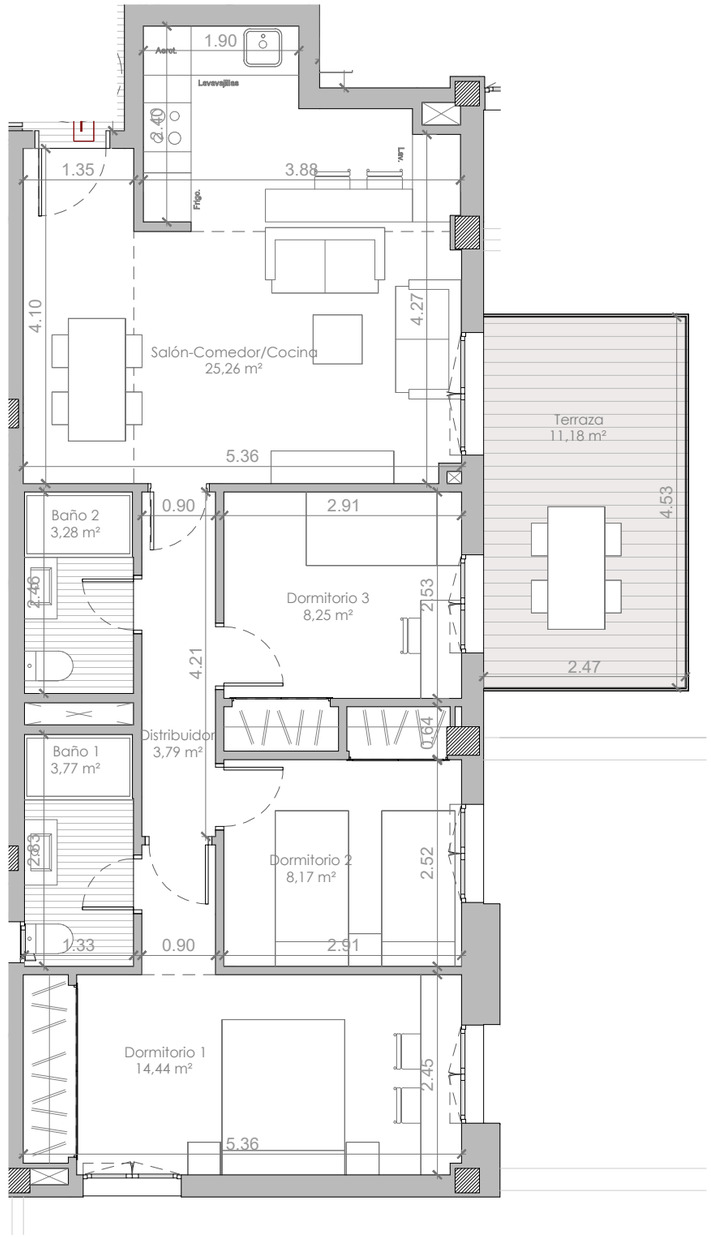

PORTAL 1 VIVIENDA 4º-1

CUADRO DE SUPERFICIES

SUPERFICIE ÚTIL VIVIENDA:	66,95 m^2
SUPERFICIE ÚTIL EXTERIOR:	11,18 m^2
SUPERFICIE ÚTIL TOTAL:	78,13 m^2
TOTAL SUPERFICIE CONSTRUIDA I/ZZCC:	90,69 m^2
SUPERFICIE ÚTIL SEGÚN DECRETO 218/2005	72,54 m^2
SUPERFICIE CONSTRUIDA SEGÚN DECRETO 218/2005	97,88 m^2

ESCALA : 1:75 fomato A3

1 2m 3m

SITUACIÓN DE LA VIVIENDA EN EL EDIFICIO

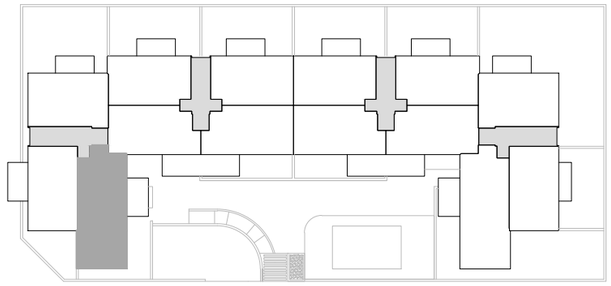

N