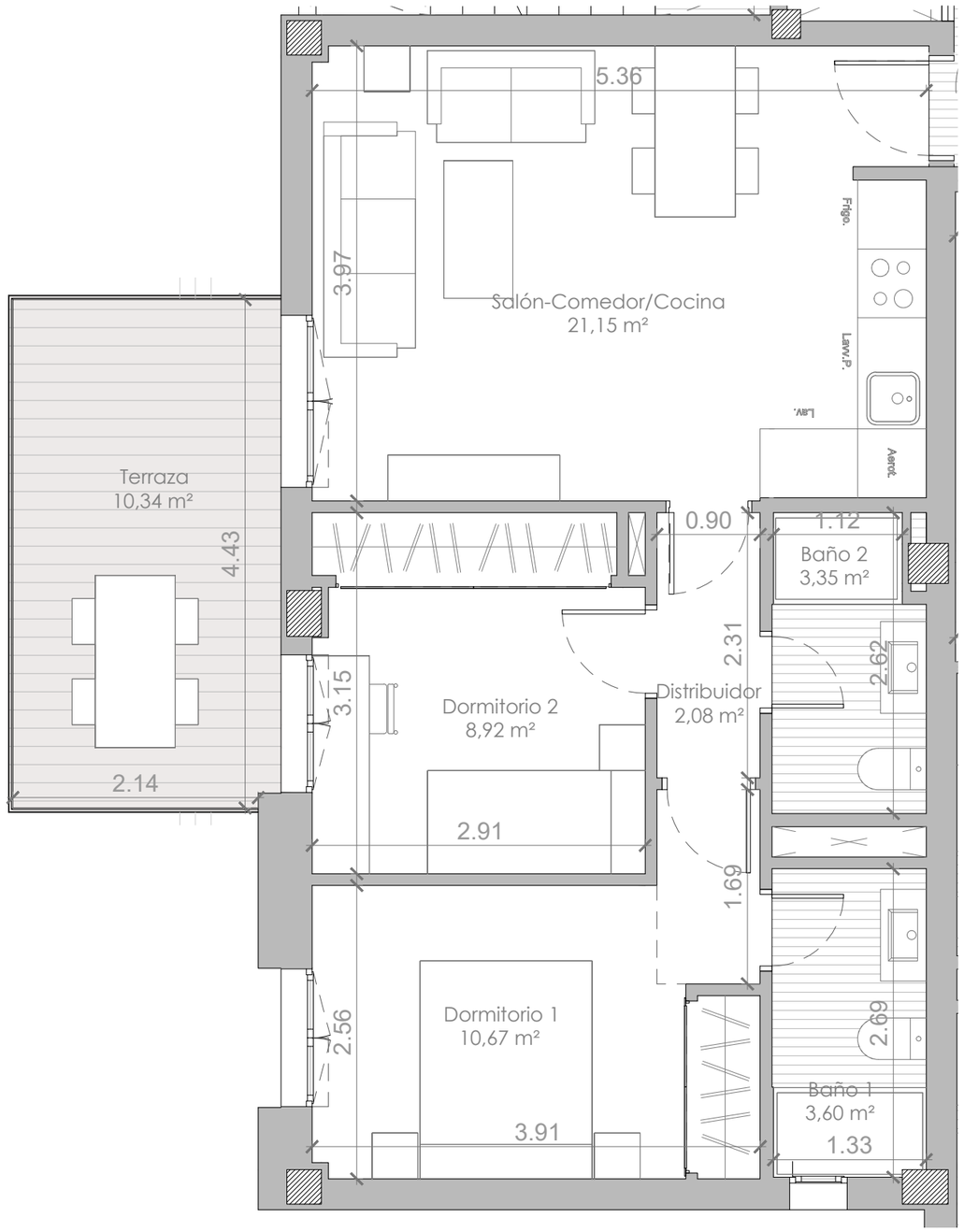

PORTAL 1 VIVIENDA 4º-2

CUADRO DE SUPERFICIES

SUPERFICIE ÚTIL VIVIENDA:	49,77 m^2
SUPERFICIE ÚTIL EXTERIOR:	10,34 m^2
SUPERFICIE ÚTIL TOTAL:	60,11 m^2
TOTAL SUPERFICIE CONSTRUIDA I/ZZCC:	67,91 m^2
SUPERFICIE ÚTIL SEGÚN DECRETO 218/2005	54,94 m^2
SUPERFICIE CONSTRUIDA SEGÚN DECRETO 218/2005	74,56 m^2

ESCALA : 1:50 fomato A3

1 2m

SITUACIÓN DE LA VIVIENDA EN EL EDIFICIO

