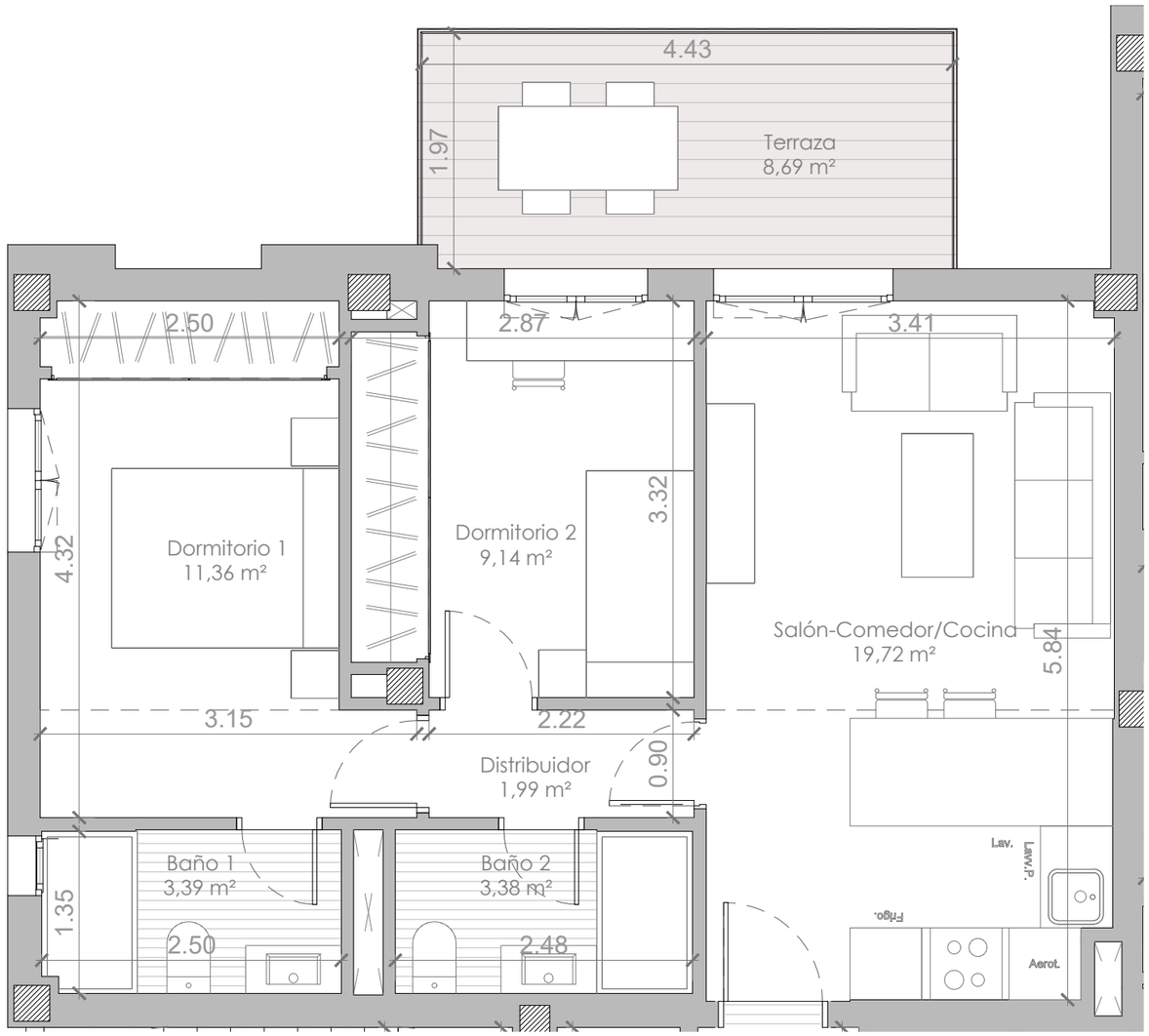

PORTAL 1 VIVIENDA 3º-3

CUADRO DE SUPERFICIES

SUPERFICIE ÚTIL VIVIENDA:	48,98	m^2
SUPERFICIE ÚTIL EXTERIOR:	8,69	m^2
SUPERFICIE ÚTIL TOTAL:	57,67	m^2
TOTAL SUPERFICIE CONSTRUIDA I/ZZCC:	72,37	m^2
SUPERFICIE ÚTIL SEGÚN DECRETO 218/2005	53,33	m^2
SUPERFICIE CONSTRUIDA SEGÚN DECRETO 218/2005	73,49	m^2

ESCALA : 1:50 fomato A3

1 2m

SITUACIÓN DE LA VIVIENDA EN EL EDIFICIO

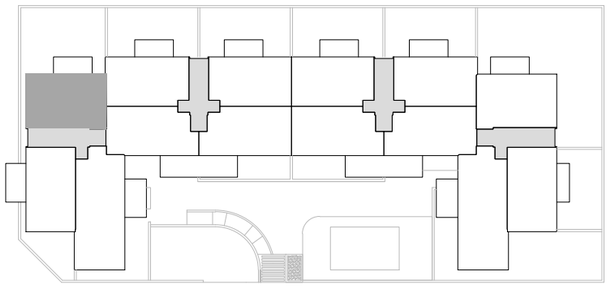

N