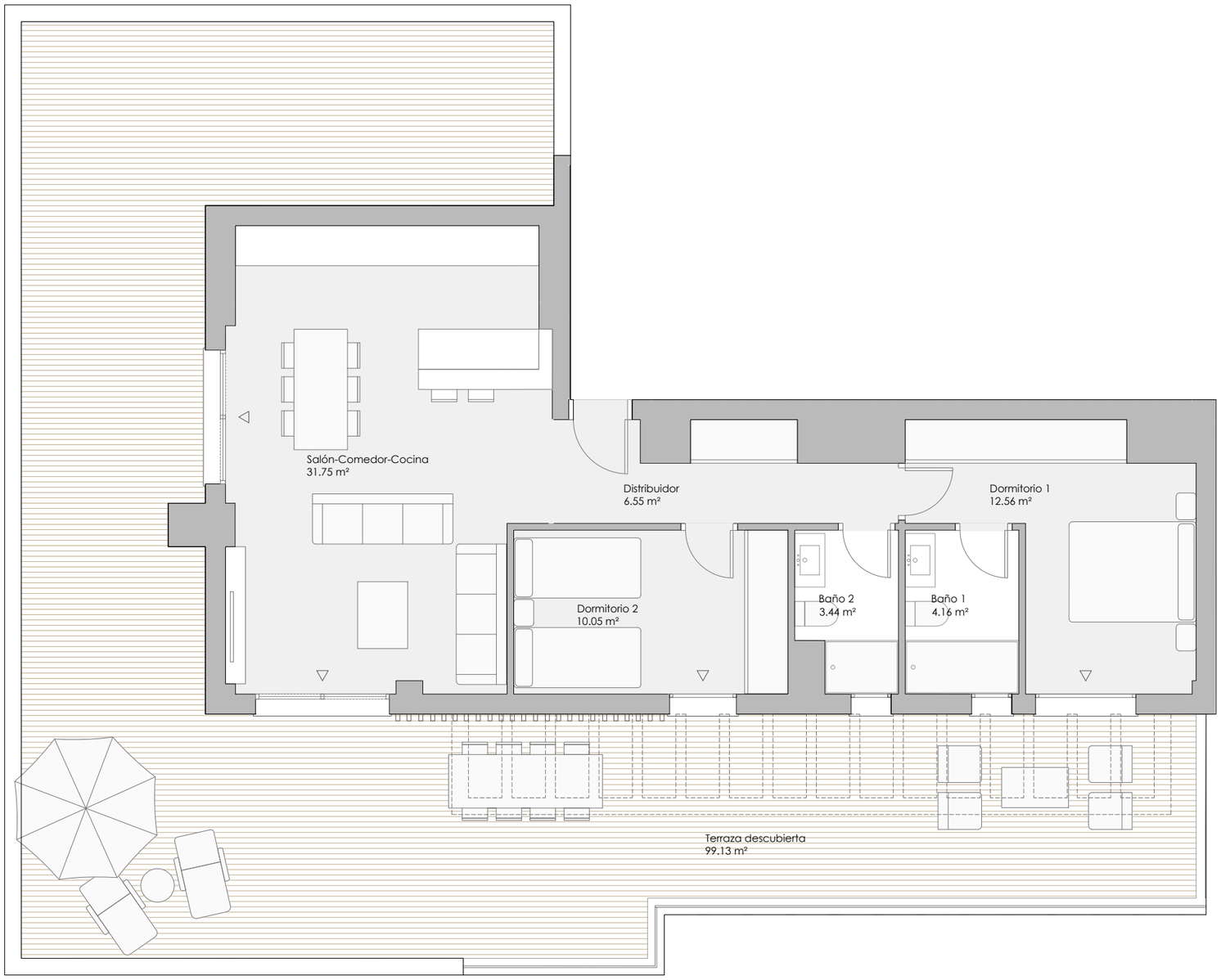

VT 2.25

2 dormitorios

RESUMEN SUPERFICIES ÚTILES

Total superficie útil interior	68.51 m²
Total superficie útil exterior	99.13 m²
Total superficie útil vivienda	167.64 m²

RESUMEN SUPERFICIES CONSTRUIDAS

Total superficie construida interior	84.26 m²
Total superficie construida exterior	110.75 m²
Total superficie construida vivienda	195.01 m²
Total superficie construida con comunes	207.84 m²

RESUMEN SUPERFICIES SEGÚN DECRETO 218/2005

Superficie útil BOJA	75.36 m²
Superficie construida BOJA	105.52 m²

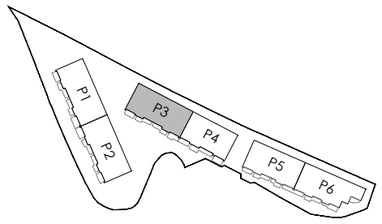

LOCALIZACIÓN

Planta Ático

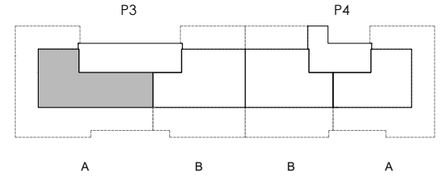



0 (m) 1 2

escala 1:75

MARZO 2026

binarte

El presente documento es de carácter informativo y podrá presentar variaciones por exigencias técnicas del proyecto. Todo el mobiliario es meramente decorativo. Las superficies expresadas son aproximadas pudiendo presentar modificaciones por razones de índole técnica en el desarrollo de ejecución de las obras.