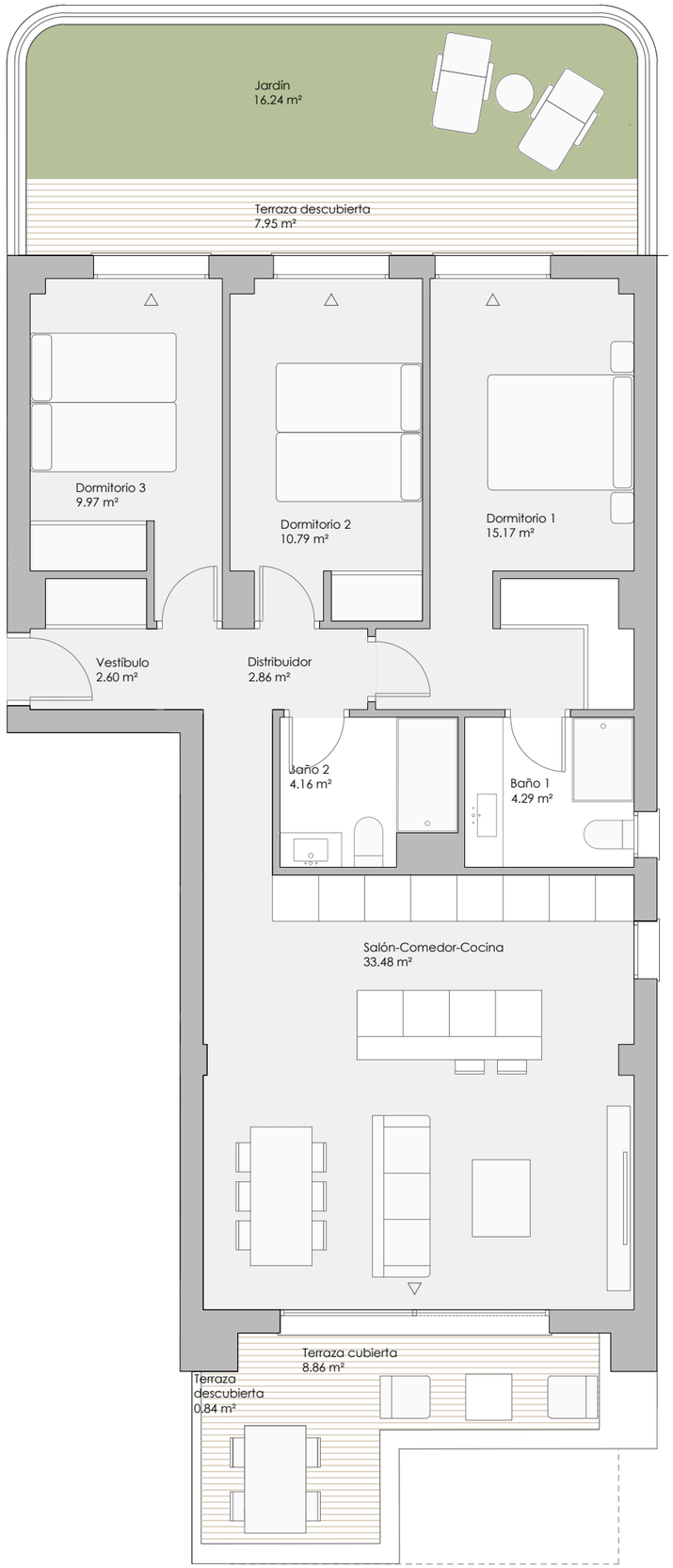

VT 3.9

3 dormitorios

RESUMEN SUPERFICIES ÚTILES

Total superficie útil interior	83.32 m²
Total superficie útil exterior	33.90 m²
Total superficie útil vivienda	117.22 m²

RESUMEN SUPERFICIES CONSTRUIDAS

Total superficie construida interior	98.91 m²
Total superficie construida exterior	39.62 m²
Total superficie construida vivienda	138.53 m²
Total superficie construida con comunes	154.87 m²

RESUMEN SUPERFICIES SEGÚN DECRETO 218/2005

Superficie útil BOJA	91.65 m²
Superficie construida BOJA	125.14 m²

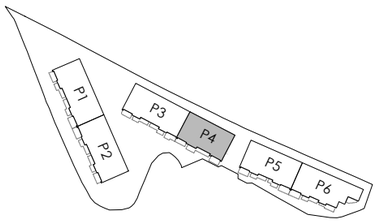

LOCALIZACIÓN

Planta Baja

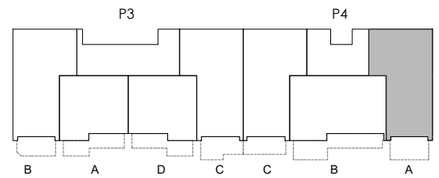



0 (m) 1 2

escala 1:75

OCTUBRE 2025

binarte

El presente documento es de carácter informativo y podrá presentar variaciones por exigencias técnicas del proyecto. Todo el mobiliario es meramente decorativo. Las superficies expresadas son aproximadas pudiendo presentar modificaciones por razones de índole técnica en el desarrollo de ejecución de las obras.