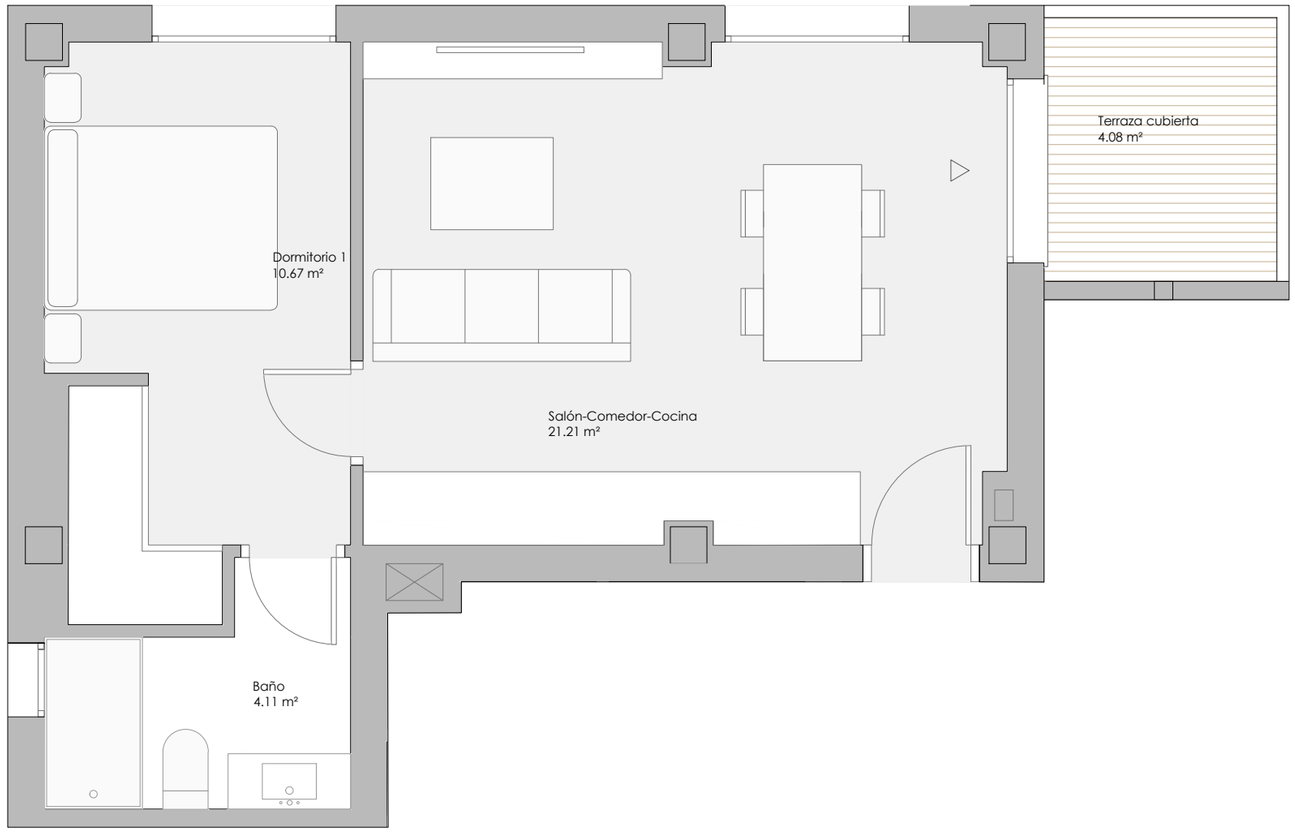

VT 1.11

1 dormitorios

RESUMEN SUPERFICIES ÚTILES

Total superficie útil interior	35.99 m²
Total superficie útil exterior	4.08 m²
Total superficie útil vivienda	40.07 m²

RESUMEN SUPERFICIES CONSTRUIDAS

Total superficie construida interior	44.46 m²
Total superficie construida exterior	4.50 m²
Total superficie construida vivienda	48.96 m²
Total superficie construida con comunes	56.42 m²

RESUMEN SUPERFICIES SEGÚN DECRETO 218/2005

Superficie útil BOJA	38.03 m²
Superficie construida BOJA	54.17 m²

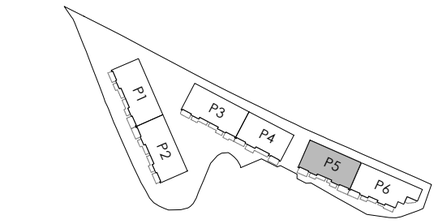

LOCALIZACIÓN

Planta Primera, Segunda y Tercera

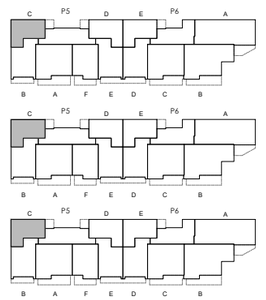



0 (m) 1 2

escala 1:50

FEBRERO 2026

binarte

El presente documento es de carácter informativo y podrá presentar variaciones por exigencias técnicas del proyecto. Todo el mobiliario es meramente decorativo. Las superficies expresadas son aproximadas pudiendo presentar modificaciones por razones de índole técnica en el desarrollo de ejecución de las obras.