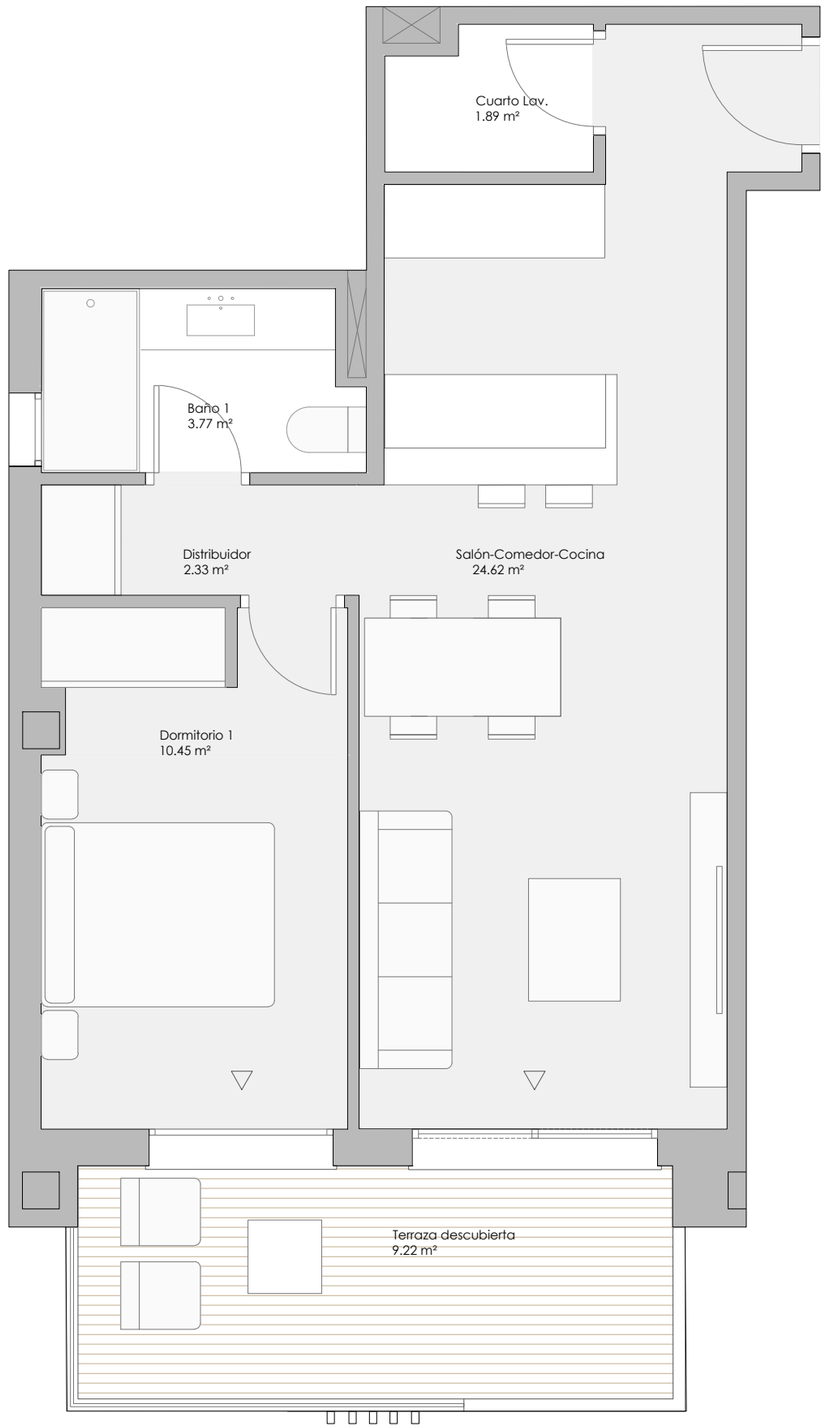

VT 1.12

1 dormitorios

RESUMEN SUPERFICIES ÚTILES

Total superficie útil interior	43.07 m²
Total superficie útil exterior	9.22 m²
Total superficie útil vivienda	52.29 m²

RESUMEN SUPERFICIES CONSTRUIDAS

Total superficie construida interior	52.35 m²
Total superficie construida exterior	10.00 m²
Total superficie construida vivienda	62.41 m²
Total superficie construida con comunes	71.84 m²

RESUMEN SUPERFICIES SEGÚN DECRETO 218/2005

Superficie útil BOJA	47.38 m²
Superficie construida BOJA	63.05 m²

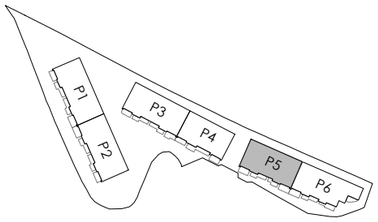

LOCALIZACIÓN

Planta Primera

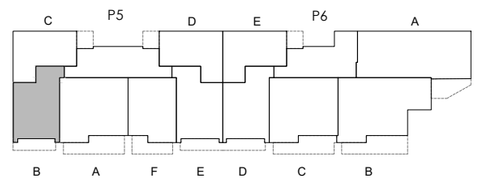



0 (m) 1 2

escala 1:50

FEBRERO 2026

binarte

El presente documento es de carácter informativo y podrá presentar variaciones por exigencias técnicas del proyecto. Todo el mobiliario es meramente decorativo. Las superficies expresadas son aproximadas pudiendo presentar modificaciones por razones de índole técnica en el desarrollo de ejecución de las obras.