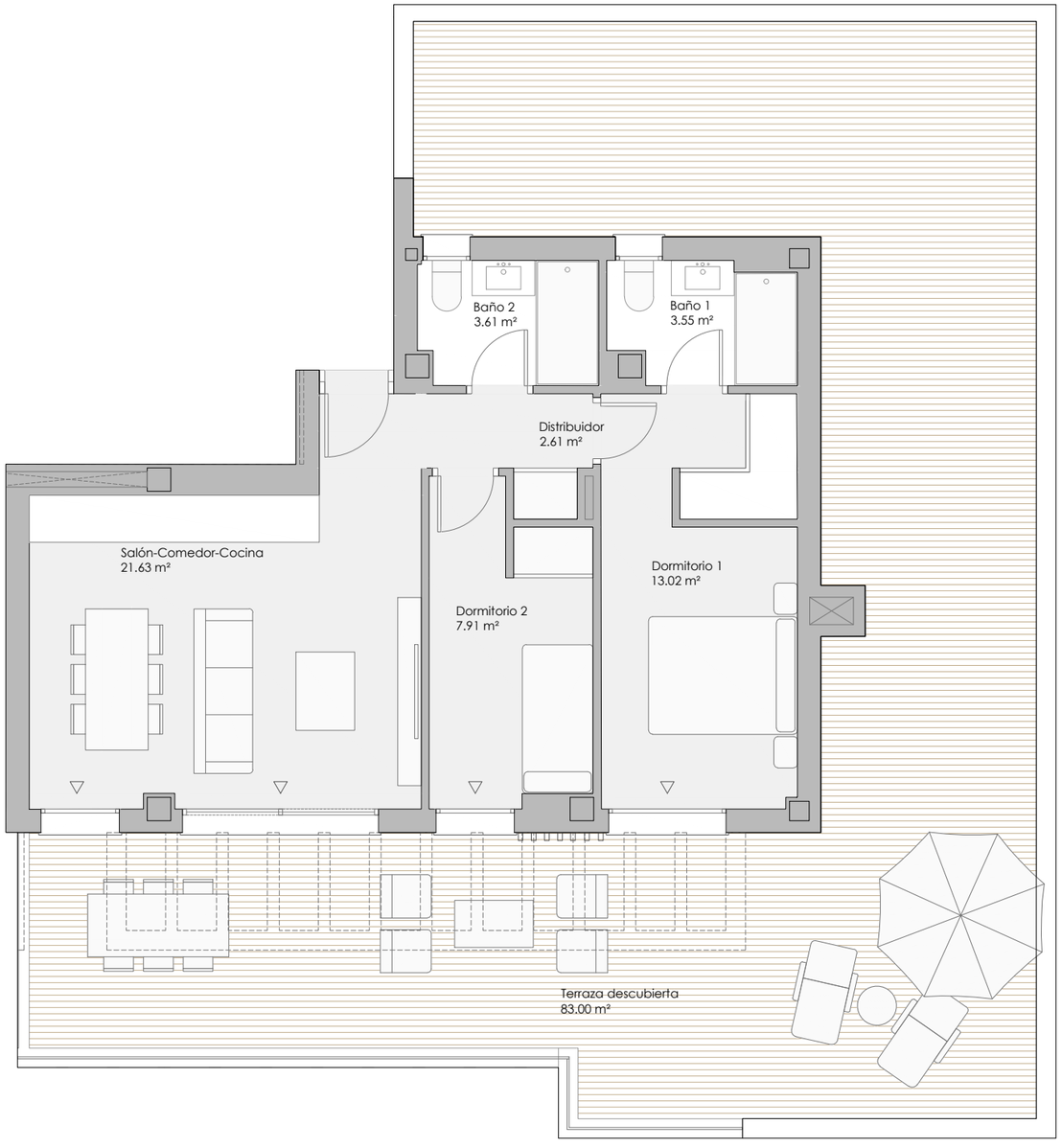

VT 2.28

2 dormitorios

RESUMEN SUPERFICIES ÚTILES

Total superficie útil interior	52.33 m²
Total superficie útil exterior	83.01 m²
Total superficie útil vivienda	135.34 m²

RESUMEN SUPERFICIES CONSTRUIDAS

Total superficie construida interior	64.67 m²
Total superficie construida exterior	93.43 m²
Total superficie construida vivienda	158.10 m²
Total superficie construida con comunes	167.95 m²

RESUMEN SUPERFICIES SEGÚN DECRETO 218/2005

Superficie útil BOJA	57.56 m²
Superficie construida BOJA	80.99 m²

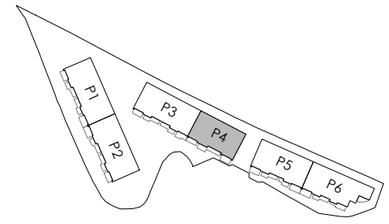

LOCALIZACIÓN

Planta Ático

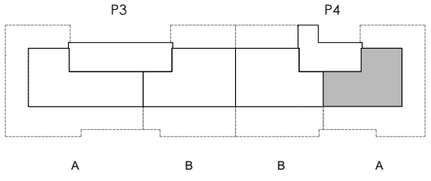



0 (m) 1 2

escala 1:75

FEBRERO 2026

binarte

El presente documento es de carácter informativo y podrá presentar variaciones por exigencias técnicas del proyecto. Todo el mobiliario es meramente decorativo. Las superficies expresadas son aproximadas pudiendo presentar modificaciones por razones de índole técnica en el desarrollo de ejecución de las obras.