03.04.02.D

2 Dormitorios



SUPERFICIES PROYECTO	
Sup. útil interior	64.36
Sup. útil terrazas	21.87
Total superficie útil	86.23
Total superficie construida Con terrazas y zonas comunes	113.94

SUPERFICIES DECRETO 218/2005	
Total superficie útil	70.80
Total superficie construida	98.51

Versión 1.0 25/02/2026

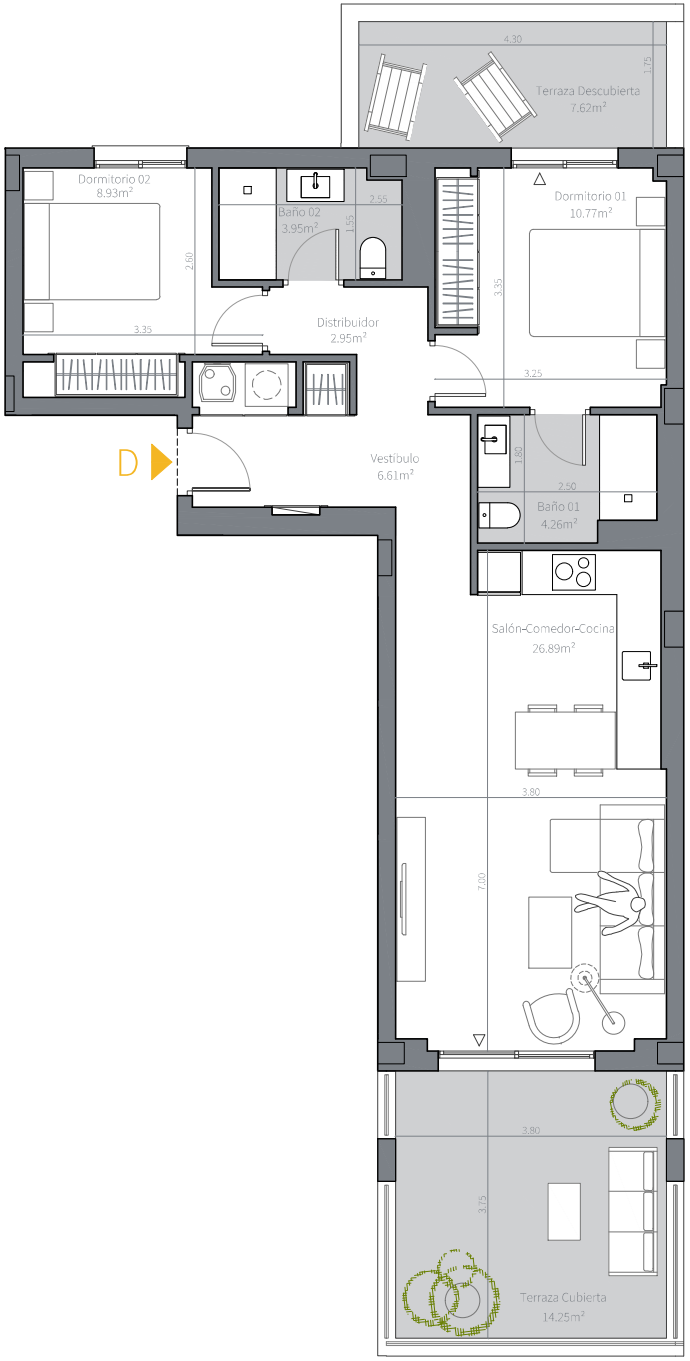

La información contenida en el presente plano comercial, tanto gráfica como relativa a superficies y distribución, es meramente orientativa y no tiene carácter contractual. Se basa en un Proyecto Básico actualmente en fase de desarrollo, por lo que podrá ser objeto de modificaciones por razones técnicas, jurídicas o administrativas, derivadas de la tramitación del proyecto y de la obtención de las preceptivas licencias y autorizaciones, así como por indicaciones de la Dirección Facultativa, compañías suministradoras u organismos públicos competentes. Las superficies indicadas son aproximadas y podrán experimentar variaciones durante el desarrollo del proyecto. El mobiliario, equipamiento, electrodomésticos y elementos decorativos representados tienen carácter meramente ilustrativo y no forman parte del producto final, siendo el equipamiento definitivo el que se determine, en su caso, en la correspondiente memoria de calidades.

0 1 2 3 4