2º A / Segundo A

Second Floor / Segunda Planta

Built Areas

Built Area — Dwelling › 101,15 m²
Total Built Area Including Terrace › 121,46 m²
Terrace Area › 20,31 m²

Decree 218/2005

Usable Area › 95,83 m²
Built Area › 119,61 m²

Superficies Construidas

Superficie Construida Vivienda › 101,15 m²
Superficie Construida con Terraza › 121,46 m²
Superficie Terraza › 20,31 m²

Decreto 218/2005

Superficie Útil › 95,83 m²
Superficie Construida › 119,61 m²

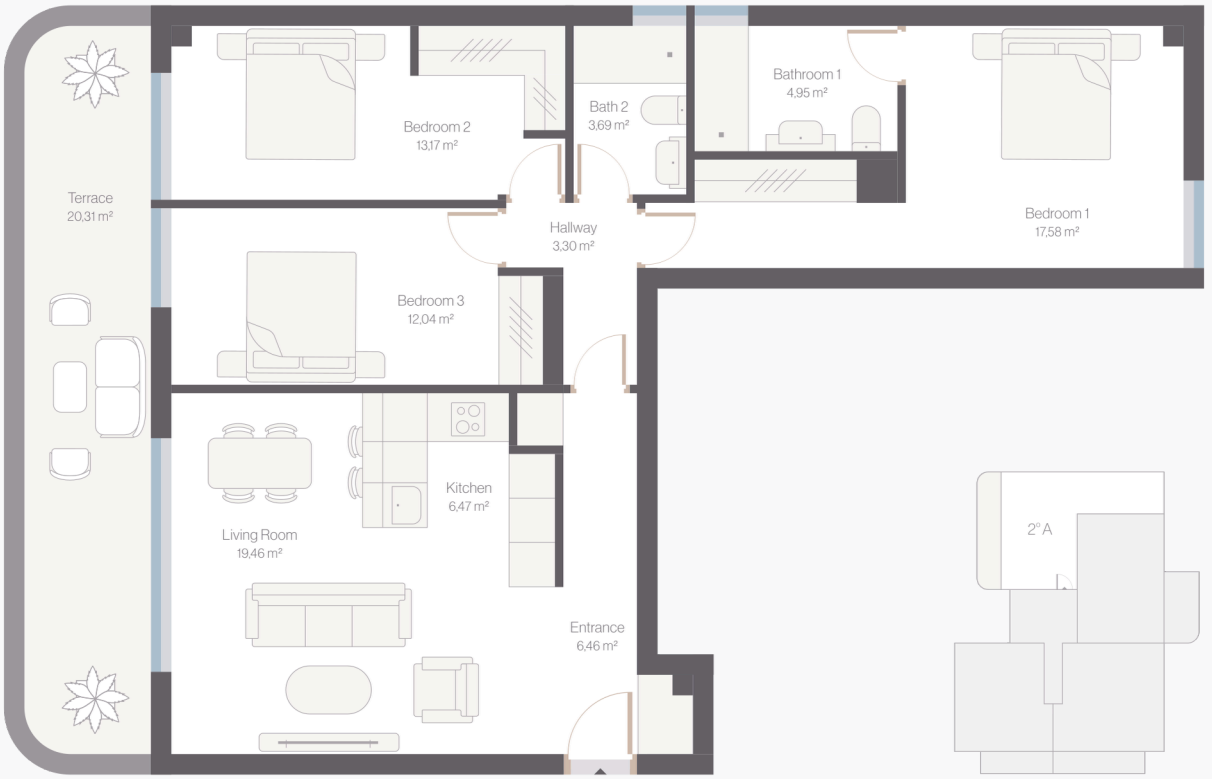

0 1 2 3 4 m