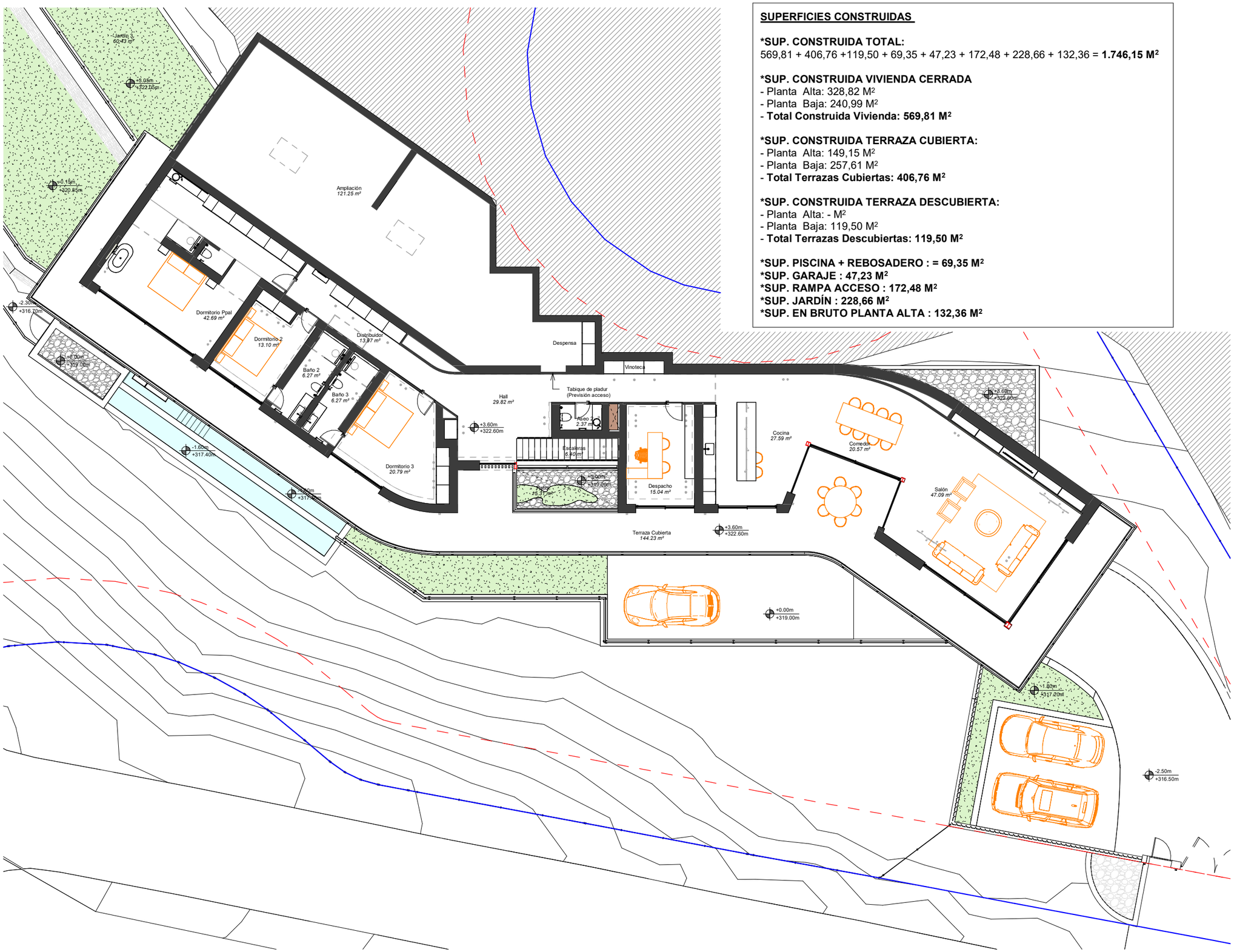

SUPERFICIES CONSTRUIDAS

***SUP. CONSTRUIDA TOTAL:**
569,81 + 406,76 +119,50 + 69,35 + 47,23 + 172,48 + 228,66 + 132,36 = **1.746,15 M²**

***SUP. CONSTRUIDA VIVIENDA CERRADA**
- Planta Alta: 328,82 M²
- Planta Baja: 240,99 M²
- **Total Construida Vivienda: 569,81 M²**

***SUP. CONSTRUIDA TERRAZA CUBIERTA:**
- Planta Alta: 149,15 M²
- Planta Baja: 257,61 M²
- **Total Terrazas Cubiertas: 406,76 M²**

***SUP. CONSTRUIDA TERRAZA DESCUBIERTA:**
- Planta Alta: - M²
- Planta Baja: 119,50 M²
- **Total Terrazas Descubiertas: 119,50 M²**

***SUP. PISCINA + REBOSADERO : = 69,35 M²**
***SUP. GARAJE : 47,23 M²**
***SUP. RAMPA ACCESO : 172,48 M²**
***SUP. JARDÍN : 228,66 M²**
***SUP. EN BRUTO PLANTA ALTA : 132,36 M²**

LÍMITE DE PARCELA

SEPARACIÓN LINDE PARCELA

Mobiliario no presupuestado

PB4.1.2.PLANTA ALTA
1 : 175

PROYECTO: URB. MONTEMAYOR ALTO (F25)
BENAHAVÍS, MÁLAGA



PROMOTOR: IDDOMUS DEVELOPERS S.L.
ARQUITECTO: J.CARLOS SÁNCHEZ ARENAS

12.00 - MONTEMAYOR F-25

V	Día	Modificación
01	06/06/25	Cambios generales
02	06/10/25	Dormitorio Principal, despacho y distribuidor
03	28/10/25	Despensa y Vinoteca
04	12/11/25	Hornacina baño principal.
05	24/03/26	Cambios de suelo más suaves.

PROYECTO
VIVIENDA UNIFAMILIAR AISLADA

TÍTULO: Planta Alta

ESCALA: 1 : 175 A3

Nº PLANO: **PB_4.1.2**

REVISIÓN **V05**