FULL PRICE LIST

18/11/2026

OUR PROPERTIES









okey Viviendas

Come Visit us:

SHOW HOUSE PILAR DE LA HORADADA
CALLE SAN ISIDRO Nº53 PLAYAMAR XIi
TEL. VENTAS: Paco 646 106 651; Ania 689 730 668;
info@okeyviviendas.com

PLAYAMAR TURISTIC

AVD.DE LAS PALMAS. SAN PEDRO DEL PINATAR

Completion March 2028

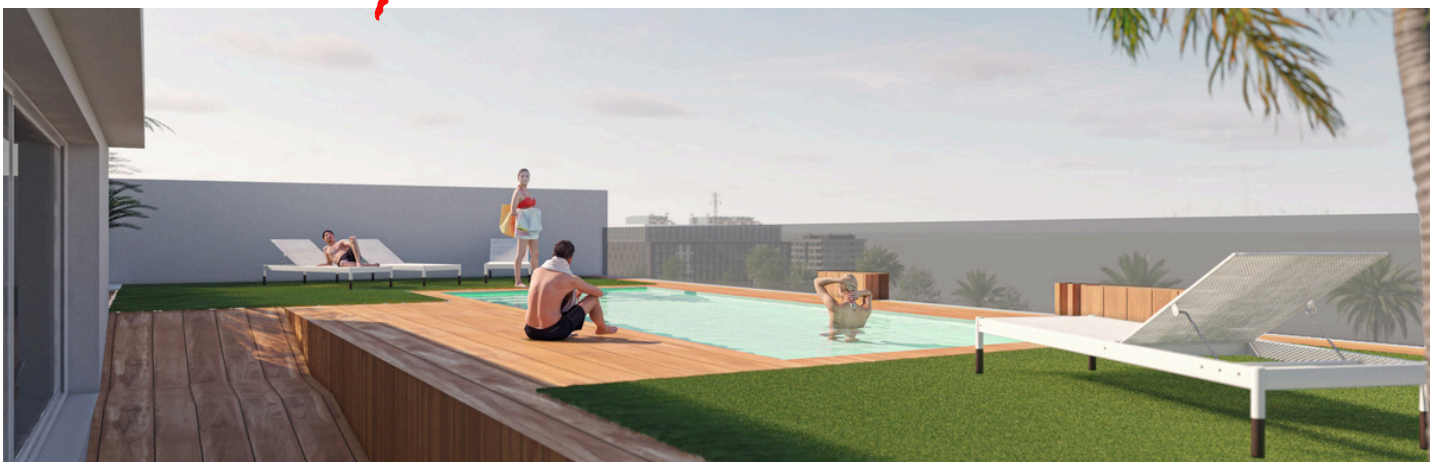







Nº.	Nº Dorm. / No.	Baños / Batrooms	Sup. Viv Built area	Porche/ Terraces	Precio / Price
1A	2	2	73,29	8,65	SOLD
1B*	1	1	51,57	8,95	206.900,00 €
1C	2	2	85,43	9,65	254.900,00 €
2A	2	2	73,29	8,65	244.900,00 €
2B	1	1	51,57	8,95	219.900,00 €
2C	2	2	85,43	9,65	264.900,00 €
3A	2	2	73,29	8,65	FUTURE SHOW HOUSE
3B	1	1	51,57	8,95	224.900,00 €
3C	2	2	85,43	9,65	SOLD
4A	2	2	73,29	8,65	259.900,00 €
4B	1	1	51,57	8,95	229.900,00 €
4C	2	2	85,43	9,65	284.900,00 €

Los precios no incluyen los impuestos/IVA 21%/ Prices excluded legal fees and taxes

El apartamento 1B es adaptado a movilidad reducida. Incluye plaza de garaje en el precio/Apartmet 1B is adapted for reduced accessibility. A parking space is included in the price.

Forma de pago/Payment Schedule

10.000 € reserva/Holding deposit

10% a los 10 días /in 10 days

40% a los 3 meses / in 3 months

50% en escritura / on completion

SHOW HOUSE IN PLAYAMAR XII. C/ SAN ISIDRO, Nº 53

PILAR DE LA HORADADA

Imágenes orientativas de Playamar Turistic Orientative images of Playamar Turistic

INCLUIDO EN PRECIO /INCLUDED IN PRICE

- Luces LED en el interior y exterior de la vivienda/ Internal and external LED lights
- Cocina completa con electrodomésticos (horno, microondas, frigorífico, campana, vitrocerámica y lavavajillas /lavadora. Full kitchen with white goods (oven, hob, extractor fan, fridge-freezer, diswasher, microwave) Washing machine.
- Toallero eléctrico en baños/ Towel rail in bathrooms.
- Baño completo con mueble, espejo y mampara/ Bathrooms with furniture, mirror and shower screen
- Aire acondicionado / Aircon
- Pregunta por plazas de garaje. Sólo 4 disponibles según prioridad / Ask for parking space. Only 4 available in order of priority.

PLAYAMAR XIV

C/SEVERO OCHOA. PILAR DE LA HORADADA

Completion March 2028









Nº.	No. Bedrooms	Baños / Batrooms	Sup. Vliv Built area	Solarium	Terrazas/ Terraces	Precio / Price
GROUND FLOOR/PLANTA BAJA						
1	3	2	88,11	N/A	69,25	BLOQUEADA
2	2	2	80,50	N/A	78 +13,70	342.900,00 €
3	3	2	84,86	N/A	88,65	359.900,00 €
4	3	3	108,75	N/A	69,25	359.900,00 €
5	3	2	84,56	N/A	31 + 9,30	315.900,00 €
6	3	2	84,56	N/A	31 + 9,30	SHOW HOUSE
7	3	2	84,56	N/A	31 + 9,30	RESERVADA
8	3	2	96,23	N/A	51,50 + 16,30	RESERVADA
TOP FLOOR/ PLANTA ALTA						
9	2	2	81,22	62,65	13,40	349.900,00 €
10	2	2	84,63	72,75	18,7+21,60	RESERVADA
11	2	2	90,18	78,40	19,15	RESERVADA
12	2	2	82,21	65,40	15,35	RESERVADA
13	2	2	80,43	65,40	15,35	RESERVADA
14	2	2	80,43	65,40	15,35	SHOW HOUSE
15	2	2	80,43	65,60	15,35	RESERVADA
16	3	2	92,79	75,85	13,65	RESERVADA

** Los Precios no incluyen los impuestos/IVA / Prices exclude legal fees and taxes

Entrega Marzo 2028 / Completion March 2028

Los precios no incluyen los impuestos/IVA/ Prices excluded legal fees and taxes

Forma de pago/Payment Schedule

10.000 € reserva/Holding deposit

10% a los 10 días /in 10 days

40% a los 6 meses / in 6 months

50% en escritura / on completion

SHOW HOUSE IN PLAYAMAR XII. C/ SAN ISIDRO, Nº 53 PILAR DE LA HORADADA

Imágenes orientativas de Playamar XIV Orientative images of Playamar XIII

INCLUIDO EN PRECIO /INCLUDED IN PRICE

- Luces LED en el interior y exterior de la vivienda/ Internal and external LED lights
- Cocina completa con electrodomésticos (horno, microondas, frigorífico, campana, vitrocerámica y lavavajillas /lavadora. Full kitchen with white goods (oven, hob, extractor fan, fridge-freezer, diswasher, microwave) Washing machine.
- Suelo radiante en baños / Heated floor in bathrooms
- Baño completo con mueble, espejo y mampara/ Bathrooms with furniture, mirror and shower screen
- Aire acondicionado / Aircon

** **En SOLARIUM:** Cocina de verano cerrada + aseo + Pérgola + césped artificial + iluminación + ducha estándar / On **the SOLARIUM:** Closed summer kitchen + toilet + pergola + artificial grass + lighting+ standard shower

** **En PLANTA BAJA** cerramiento para aerotermia y lavadora en el patio 180 cm ancho/Included on the ground floors is an aluminum enclosure for the washing machine and aerothermal system in the patio, 180 cm wide.

** **En PLANTA ALTA** cerramiento para aerotermia y lavadora en el patio 180 cm ancho bajo escalera/ Top-floor apartments: aluminum under-stair doors to enclose the aerothermal system and washing machine (180 cm wide). Bicycle storage.